



Descrição

Edifício de dois pisos, construído em alvenaria, cercado por muro de alvenaria, o estado de conservação é bom.

Morada está situada na praia de Zalala, que se situa a aproximadamente 30 km da cidade de Quelimane.

Características gerais

Localização

Quelimane - Zalala

Tipo de imóvel

Morada

Área total do terreno

500 m²

Área total de construção

300 m²

Área de anexo

Vedação

Muro de alvenaria

Estado de conservação

Bom

Acesso

Rua de terra batida

Moradia Imóvel



Coordenadas GPS:



Registo fotográfico

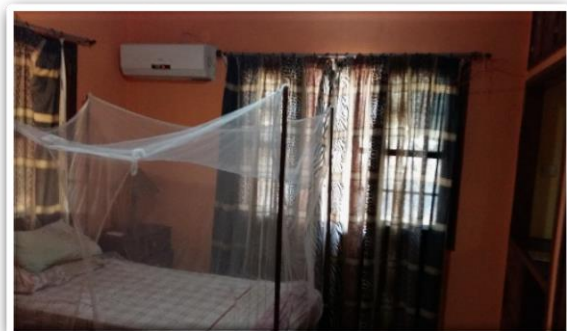
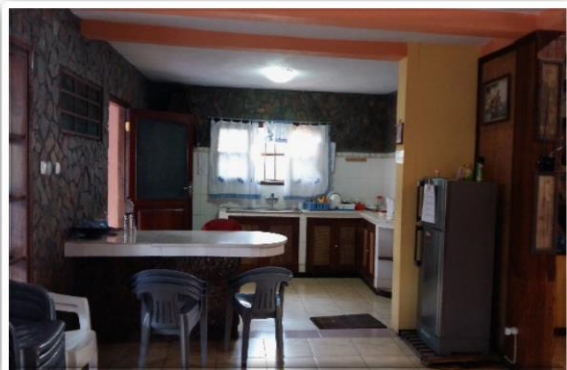

Valor mínimo de aquisição

Sob consulta MZN

MOZA
O valor é teu.

Cod
i0010

mozabanco.co.mz | e-mail: gestão.activo@mozabanco.co.mz | +258 21 342000 | 82 20 20 | 04 20 20 | 21 34 20 20